

Информация о проделанной работе по строительству кинотеатра «Великан»

Санкт-Петербург, Петроградский район, Александровский парк, рядом с д.4



Объект:

КОМПЛЕКС МНОГОЗАЛЬНОГО СЕМЕЙНОГО КИНОТЕАТРА

Адрес: Санкт-Петербург, Александровский парк, напротив дома 4

Застройщик: ООО «Интерком»
Тел.333-41-72

Генподрядчик: ООО «КиноСити Строй»
Тел.333-34-72

Ответственный за производство работ: главный инженер Мазаев А.В.

Срок начала работ: 20.11.2010г.

Срок окончания работ: 30.10.2011г.

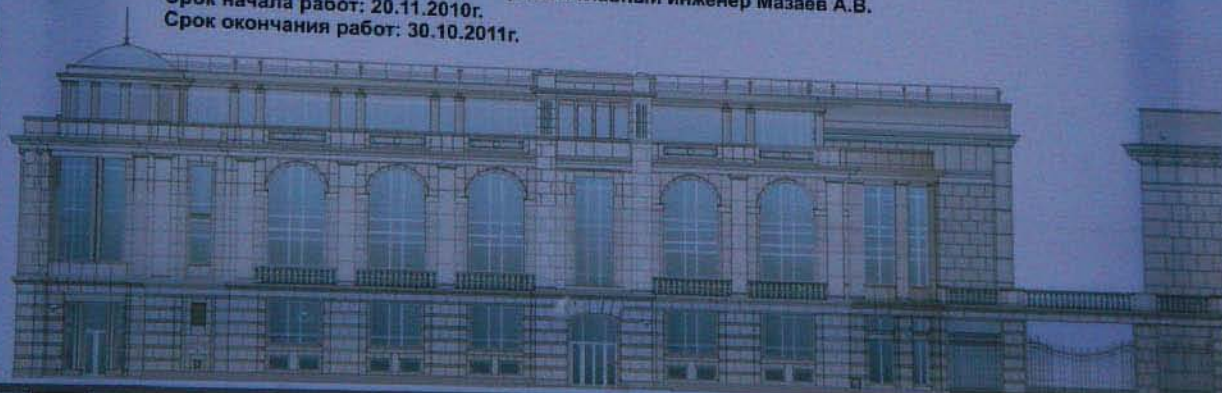

РАЗРЕШЕНИЕ НА СТРОИТЕЛЬСТВО ПОЛУЧЕНО 21 АПРЕЛЯ 2011 ГОДА

ПРАВИТЕЛЬСТВО САНКТ-ПЕТЕРБУРГА
СЛУЖБА ГОСУДАРСТВЕННОГО СТРОИТЕЛЬНОГО
НАДЗОРА И ЭКСПЕРТИЗЫ САНКТ-ПЕТЕРБУРГА
ул. Зодчего Росси, д. 173, Санкт-Петербург, 191023, Тел.: (812) 576-15-00, Факс: (812) 576-15-06
E-mail: gsn@dov.spb.ru http://www.dov.spb.ru
ОКПО 74847002 ОКМГУ 23900; ОГРН 1047839034484; ИНН / КПП 7840016760 / 784001901

Выдано ООО «Интерком»

Юридический адрес: 195112, Санкт-Петербург, пр. Новочеркасский, д. 36, к. 1, лит. А
Фактический адрес: 195112, Санкт-Петербург, пр. Новочеркасский, д. 36, к. 1, лит. А
ИНН 7802141029, ОАО «Банк ВТБ Северо-Запад» филиал «Меридиан»
р/с 40702810830000002181, к/с 30101810200000030791, БИК 044030791

РАЗРЕШЕНИЕ НА СТРОИТЕЛЬСТВО
№ 78 – 15575.2 с – 2003

СЛУЖБА ГОСУДАРСТВЕННОГО СТРОИТЕЛЬНОГО НАДЗОРА И ЭКСПЕРТИЗЫ
САНКТ-ПЕТЕРБУРГА,
руководствуясь статьей 51 Градостроительного кодекса Российской Федерации, разрешает
строительство объекта капитального строительства:

комплекс многозального семейного кинотеатра со следующими технико-экономическими
показателями: площадь земельного участка – 4 162,0 кв. м; площадь застройки – 3 916,9
кв. м; общая площадь здания – 15 631,8 кв. м; строительный объем – 73 134,2 куб. м;
этажность – 4 этажа, подземный этаж;

расположенного по адресу: Санкт-Петербург, Александровский парк, напротив дома 4
(между театром «Балтийский дом» и спортивной площадкой в Александровском парке)

Срок действия настоящего разрешения до «31» августа 2011 г.
Дата выдачи разрешения «21» апреля 2011 г.

Начальник Службы государственного строительного надзора и экспертизы Санкт-Петербурга _____ А. И. Орт





ЭТАПЫ СТРОИТЕЛЬСТВА



ОСВЯЩЕНИЕ



ЭТАПЫ СТРОИТЕЛЬСТВА





ЭТАПЫ СТРОИТЕЛЬСТВА



ПЕРВАЯ СВАЯ И СВАЙНОЕ ПОЛЕ

Устройство свайного поля

Первая свая – 16.12.2010 г.

Общее количество свай – 417 шт.

Диаметр сваи – 350 мм

Глубина сваи – 22,5 м

Объем бетона – 1334 м³

Пробурено – 9 382,5 п.м



ЭТАПЫ СТРОИТЕЛЬСТВА



ПЕРВАЯ СВАЯ И СВАЙНОЕ ПОЛЕ





ЭТАПЫ СТРОИТЕЛЬСТВА



ЭТАПЫ СТРОИТЕЛЬСТВА

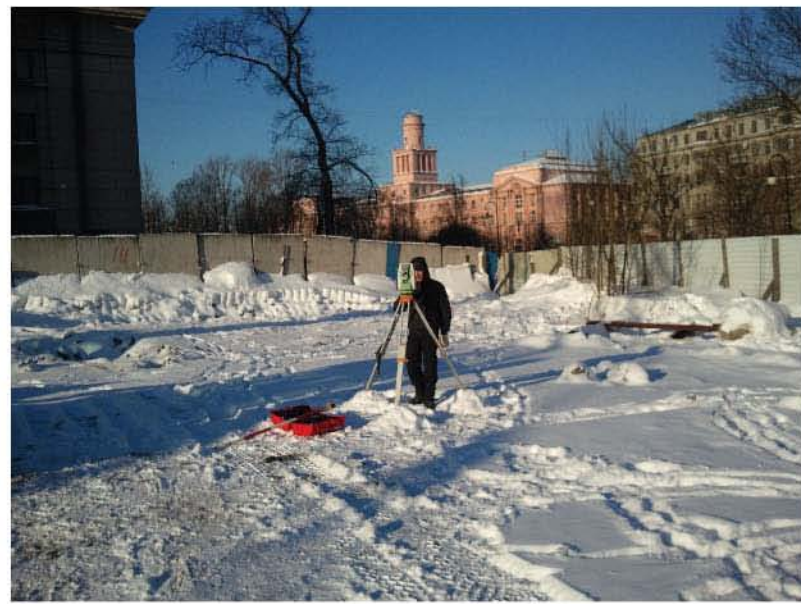

ЭТАПЫ СТРОИТЕЛЬСТВА

14 АПРЕЛЯ 2011 Г. СОСТОЯЛАСЬ ЗАКЛАДКА КАПСУЛЫ В ФУНДАМЕНТ СТРОЯЩЕГОСЯ КИНОЦЕНТРА «ВЕЛИКАН» НА ТЕРРИТОРИИ АЛЕКСАНДРОВСКОГО ПАРКА



В торжественной закладке капсулы принимали участие:

- Антон Губанков - Председатель Комитета по культуре Администрации Санкт-Петербурга;
- Эдуард Пичугин - Председатель Попечительского совета Университета кино и телевидения, руководитель проекта «Киноклуб»
- Федор Бондарчук - режиссер, член Попечительского совета Университета кино и телевидения, глава общественного совета проекта «Киноклуб»;
- Александр Евменов - ректор Университета кино и телевидения.
- Сергей Георгиевич Шуб – Генеральный директор Балтийского дома.

ЭТАПЫ СТРОИТЕЛЬСТВА



ЭТАПЫ СТРОИТЕЛЬСТВА





ЭТАПЫ СТРОИТЕЛЬСТВА





ЭТАПЫ СТРОИТЕЛЬСТВА



ОГРАЖДАЮЩАЯ КОНСТРУКЦИЯ («СТЕНА В ГРУНТЕ»)

Начало работ: 14. 03.2011 г.

Объем уложенного бетона -1100 м³

Состоит из бетонных панелей высотой 8,2 и 7,7 м,

Общая длина -273 м

Толщина -50 см по всему периметру здания

Является ограждающей конструкцией для
всего здания



ЭТАПЫ СТРОИТЕЛЬСТВА



ЭТАПЫ СТРОИТЕЛЬСТВА





ЭТАПЫ СТРОИТЕЛЬСТВА



НУЛЕВОЙ ЦИКЛ СТРОИТЕЛЬСТВА

Начало работ по устройству нулевого цикла 8.06.2011 г.

Объем котлована – 17 800 м³

Откопано и вывезено грунта – 9 800 м³

Устройство фундаментальной плиты: 1000 м² плиты забетонировано, что составляет 630 м³ бетона.

ЭТАПЫ СТРОИТЕЛЬСТВА





ЭТАПЫ СТРОИТЕЛЬСТВА





ЭТАПЫ СТРОИТЕЛЬСТВА



СТРОИТЕЛЬСТВО ПРОДОЛЖАЕТСЯ



ЭТАПЫ СТРОИТЕЛЬСТВА

СТРОИТЕЛЬСТВО ПРОДОЛЖАЕТСЯ





ЭТАПЫ СТРОИТЕЛЬСТВА



СТРОИТЕЛЬСТВО ПРОДОЛЖАЕТСЯ





ЭТАПЫ СТРОИТЕЛЬСТВА



ОРИЕНТИРОВОЧНЫЙ СРОК ОКОНЧАНИЯ СТРОИТЕЛЬСТВА - СЕНТЯБРЬ 2012 ГОДА